



ESTADÍSTICAS 2020 de PRODUCCIÓN y COMERCIALIZACIÓN de Plátano de Canarias IGP



certificado
-[CO₂]

AENOR



Medio
Ambiente

CO₂ calculado

HCP-001/2018



— EL SABOR —
NUESTRO

4

**OPERADORES IGP POR OPPY SUPERFICIE AMPARADA POR OPP
CENTROS DE MADURACIÓN REGISTRADOS**

5

DATOS EN TONELADAS DE LA PRODUCCIÓN 2010 -2020

6

**PRODUCCIÓN POR ENTIDADES Y DESTINOS 2020
PRODUCCIÓN POR ENTIDADES E ISLAS 2020**

7

PRODUCCIÓN POR SEMANAS Y DESTINOS 2020 (1)

8

PRODUCCIÓN POR SEMANAS Y DESTINOS 2020 (2)

9

**PRODUCCIÓN POR ISLAS Y DESTINOS 2020
KILOGRAMOS SINIESTRADOS 2020**

10

PRODUCCIÓN POR SEMANAS



OPP	Nº OPERADORES PRODUCCIÓN (*)	Nº OPERADORES DE EMPAQUETADO (**)	SUPERFICIE 2020(ha)
AGRÍCOLA LLANOS DE SARDINA	355	10	955,86
AGRITEN	402	15	1.058,97
COPLACA	3.033	22	2.935,77
CUPALMA	2.160	22	1.550,36
EUROPLÁTANO	677	17	1.216,79
PLATANEROS DE CANARIAS	841	9	1.021,05
TOTAL	7.468	95	8.738,80

CENTROS DE MADURACIÓN REGISTRADOS



DATOS EN TONELADAS DE LA PRODUCCIÓN 2010 -2020

ISLAS	2010	2011	2012	2013	2014	2015	2016	2017	2018	2019	2020
TENERIFE	190.531	145.983	159.669	151.738	151.968	174.792	184.391	186.950	162.245	170.354	182.533
LA PALMA	147.181	124.625	131.759	125.866	127.672	131.585	151.327	151.513	143.592	141.794	148.658
GRAN CANARIA	84.724	70.485	77.217	78.022	76.984	78.935	88.837	90.349	77.253	85.755	90.346
LA GOMERA	6.298	5.324	6.023	5.122	4.780	5.208	5.788	5.710	4.673	5.187	5.245
EL HIERRO	3.425	2.613	2.761	2.886	2.738	2.856	3.197	3.124	3.009	2.967	3.076
FUERTEVENTURA	0	0	0	0	0	0	0	0	48	68	77
LANZAROTE	121	103	99	137	115	114	137	136	105	100	88
TOTALES	432.280	349.133	377.528	363.771	364.257	393.490	433.678	437.782	390.925	406.225	430.023

DATOS ANTERIORES EN PORCENTAJES

ISLAS	2010	2011	2012	2013	2014	2015	2016	2017	2018	2019	2020
TENERIFE	44,1	41,8	42,3	41,7	41,7	44,4	42,5	42,7	41,5	41,9	42,4
LA PALMA	34,0	35,7	34,9	34,6	35,0	33,4	34,9	34,6	36,7	34,9	34,6
GRAN CANARIA	19,6	20,2	20,5	21,4	21,1	20,1	20,5	20,6	19,8	21,1	21,0
LA GOMERA	1,5	1,5	1,6	1,4	1,3	1,3	1,3	1,3	1,2	1,3	1,2
EL HIERRO	0,8	0,7	0,7	0,8	0,8	0,7	0,7	0,7	0,8	0,7	0,7
FUERTEVENTURA	0,0	0,0	0,0	0,0	0,0	0,0	0,0	0,0	0,0	0,0	0,0
LANZAROTE	0,0	0,0	0,0	0,0	0,0	0,0	0,0	0,0	0,0	0,0	0,0



PRODUCCIÓN EN KILOGRAMOS POR ENTIDADES Y DESTINOS 2020

ENTIDAD	PENÍNSULA	EXTRANJERO	MERCADO INTERIOR	RETIRADA DE MERCADO	TOTAL	%
AGRÍCOLA LLANOS DE SARDINA	39.361.161	166.921	7.637.544	754.947	47.920.573	11,14%
AGRITEN	45.206.708	-	5.064.919	1.115.102	51.386.729	11,95%
COPLACA	120.512.672	874.654	11.328.333	4.191.387	136.907.046	31,84%
CUPALMA	66.259.280	541.710	7.666.016	1.512.034	75.979.040	17,67%
EUROPLÁTANO	58.778.330	803.600	2.379.086	1.163.176	63.324.192	14,73%
PLATANEROS DE CANARIAS	49.362.279	159.120	3.841.678	1.142.499	54.505.576	12,68%
TOTALES	379.680.430	2.546.005	37.917.576	9.879.145	430.023.156	100,00%

PRODUCCIÓN EN KILOGRAMOS POR ENTIDADES E ISLAS 2020

ENTIDAD	TENERIFE	LA PALMA	GRAN CANARIA	LA GOMERA	EL HIERRO	FUERT.	LANZ.	TOTAL	%
AGRICOLA LLANOS SARDINA	3.439.563	1.809.688	42.671.322	-	-	-	-	47.920.573	11,14%
AGRITEN	35.397.949	-	14.406.157	1.582.623	-	-	-	51.386.729	11,95%
COPLACA	76.758.058	54.784.880	336.648	3.662.673	1.364.787	-	-	136.907.046	31,84%
CUPALMA	31.336.549	40.282.163	4.196.004	-	-	76.550	87.774	75.979.040	17,67%
EUROPLATANO	34.216.774	27.396.251	-	-	1.711.167	-	-	63.324.192	14,73%
PLATANEROS DE CANARIAS	1.384.050	24.385.262	28.736.264	-	-	-	-	54.505.576	12,68%
TOTALES	182.532.943	148.658.244	90.346.395	5.245.296	3.075.954	76.550	87.774	430.023.156	100,00%



PRODUCCIÓN EN KILOGRAMOS POR SEMANAS Y DESTINOS 2020 (I)

SEMANA	DESDE	HASTA	PENÍNSULA	EXTRANJERO	MERCADO INTERIOR	RETIRADA DE MERCADO	TOTAL	%
1	30/12/19	05/01/20	5.734.610	27.720	667.617		6.429.94	1,50%
2	06/01/20	12/01/20	7.188.348	30.520	840.326		8.059.194	1,87%
3	13/01/20	19/01/20	8.178.558	35.560	919.277		9.133.395	2,12%
4	20/01/20	26/01/20	8.562.410	33.040	859.589		9.455.039	2,20%
5	27/01/20	02/02/20	8.572.436	32.097	986.723		9.591.256	2,23%
6	03/02/20	09/02/20	7.781.991	39.478	751.633	394.994	8.968.096	2,09%
7	10/02/20	16/02/20	7.709.786	34.410	895.799	629.786	9.269.781	2,16%
8	17/02/20	23/02/20	8.104.358	54.555	913.851	664.976	9.737.740	2,26%
9	24/02/20	01/03/20	8.388.446	41.364	770.402	715.186	9.915.398	2,31%
10	02/03/20	08/03/20	8.213.754	40.520	1.125.710	744.586	10.124.570	2,35%
11	09/03/20	15/03/20	8.486.465	42.684	817.163	748.553	10.094.865	2,35%
12	16/03/20	22/03/20	8.944.764	67.675	802.792	64.118	9.879.34	2,30%
13	23/03/20	29/03/20	7.908.461	35.955	810.475	1.207.172	9.962.063	2,32%
14	30/03/20	05/04/20	8.359.391	35.569	781.790	705.556	9.882.30	2,30%
15	06/04/20	12/04/20	7.614.672	33.067	534.107	114.369	8.296.215	1,93%
16	13/04/20	19/04/20	8.573.206	71.190	860.190	515.70	10.020.29	2,33%
17	20/04/20	26/04/20	8.749.704	91.243	800.902	266.733	9.908.582	2,30%
18	27/04/20	03/05/20	9.029.710	189.126	611.913	702.299	10.533.048	2,45%
19	04/05/20	10/05/20	8.651.105	111.480	722.919	451.351	9.936.855	2,31%
20	11/05/20	17/05/20	8.548.926	151.144	777.344		9.477.414	2,20%
21	18/05/20	24/05/20	8.212.001	97.198	680.537		8.989.73	2,09%
22	25/05/20	31/05/20	7.547.139	170.773	661.134		8.379.046	1,95%
23	01/06/20	07/06/20	7.189.243	160.153	662.831		8.012.227	1,86%
24	08/06/20	14/06/20	7.025.048	85.065	703.798		7.813.911	1,82%
25	15/06/20	21/06/20	6.509.504	95.279	621.418	201.942	7.428.143	1,73%
26	22/06/20	28/06/20	5.927.507	43.700	676.649	353.831	7.001.687	1,63%
27	29/06/20	05/07/20	5.465.781	12.164	677.204	315.769	6.470.91	1,50%
28	06/07/20	12/07/20	5.628.640	62.600	617.459		6.308.699	1,47%



PRODUCCIÓN EN KILOGRAMOS POR SEMANAS Y DESTINOS 2020 (2)

SEMANA	DESDE	HASTA	PENÍNSULA	EXTRANJERO	MERCADO INTERIOR	RETIRADA DE MERCADO	TOTAL	%
29	13/07/20	19/07/20	5.306.167	47.480	611.923		5.965.570	1,39%
30	20/07/20	26/07/20	5.511.062	42.710	621.819		6.175.591	1,44%
31	27/07/20	02/08/20	5.569.531	26.820	669.445		6.265.796	1,46%
32	03/08/20	09/08/20	5.713.917	24.440	623.492		6.361.849	1,48%
33	10/08/20	16/08/20	6.049.905	6.930	593.260		6.650.095	1,55%
34	17/08/20	23/08/20	6.377.550	25.520	613.338		7.016.408	1,63%
35	24/08/20	30/08/20	6.890.604	7.700	732.699		7.631.003	1,77%
36	31/08/20	06/09/20	6.326.176	24.440	606.040		6.956.656	1,62%
37	07/09/20	13/09/20	5.888.825	6.930	700.369		6.596.124	1,53%
38	14/09/20	20/09/20	6.352.882	23.130	696.936		7.072.948	1,64%
39	21/09/20	27/09/20	6.239.029	7.700	702.951		6.949.680	1,62%
40	28/09/20	04/10/20	6.292.297	23.200	662.848		6.978.345	1,62%
41	05/10/20	11/10/20	6.298.099	9.240	686.865		6.994.204	1,63%
42	12/10/20	18/10/20	6.344.610	19.500	589.108		6.953.218	1,62%
43	19/10/20	25/10/20	7.028.744	15.400	670.097		7.714.241	1,79%
44	26/10/20	01/11/20	7.772.143	40.220	794.390		8.606.753	2,00%
45	02/11/20	08/11/20	7.273.474	25.580	609.397		7.908.451	1,84%
46	09/11/20	15/11/20	7.854.718	37.900	649.974		8.542.592	1,99%
47	16/11/20	22/11/20	7.878.478	19.420	613.055		8.510.953	1,98%
48	23/11/20	29/11/20	8.639.128	22.580	708.011		9.369.719	2,18%
49	30/11/20	06/12/20	7.873.816	33.910	731.146		8.638.872	2,01%
50	07/12/20	13/12/20	5.647.856	49.867	571.849	215.552	6.485.124	1,51%
51	14/12/20	20/12/20	6.416.261	20.949	737.035	866.665	8.040.910	1,87%
52	21/12/20	27/12/20	5.404.260	19.880	552.431		5.976.571	1,39%
53	28/12/20	03/01/21	5.924.934	39.230	617.546		6.581.710	1,53%
Totales:			379.680.430	2.546.005	37.917.576	9.879.145	430.023.156	100%



PRODUCCIÓN EN KILOGRAMOS POR ISLAS Y DESTINOS 2020

ISLAS	PENÍNSULA	EXTRANJERO	MERCADO INTERIOR	RETIRADA DE MERCADO	TOTAL	%
TENERIFE	155.753.688	726.854	21.190.298	4.932.103	182.532.943	42,45%
LA PALMA	142.816.371	1.485.410	1.324.748	3.031.715	148.658.244	34,57%
GRAN CANARIA	73.233.852	326.041	15.138.146	1.648.356	90.346.395	21,01%
LA GOMERA	5.068.022	-	-	177.274	5.245.296	1,22%
EL HIERRO	2.808.497	7.700	170.060	89.697	3.075.954	0,72%
FUERTEVENTURA	-	-	76.550	-	76.550	0,02%
LANZAROTE	-	-	87.774	-	87.774	0,02%
Totales	379.680.430	2.546.005	37.917.576	9.879.145	430.023.156	100%

KILOGRAMOS SINIESTRADOS 2020

	TENERIFE	LA PALMA	GRAN CANARIA	LA GOMERA	EL HIERRO	TOTAL
PLAN 2020	15.988.389	9.104.115	662.694	1.089.698	41.264	28.886.160

Fuente: Agroseguro*

(*) Los datos de siniestro contemplan la totalidad kg. dañados, lo que no implica que dicho volumen no haya podido ser comercializado íntegramente. El nivel de siniestro como norma aproximada indica que el 50% del volumen TOTAL indicado en la tabla no ha podido ser finalmente comercializado.

PRODUCCIÓN DE KILOGRAMOS POR SEMANAS

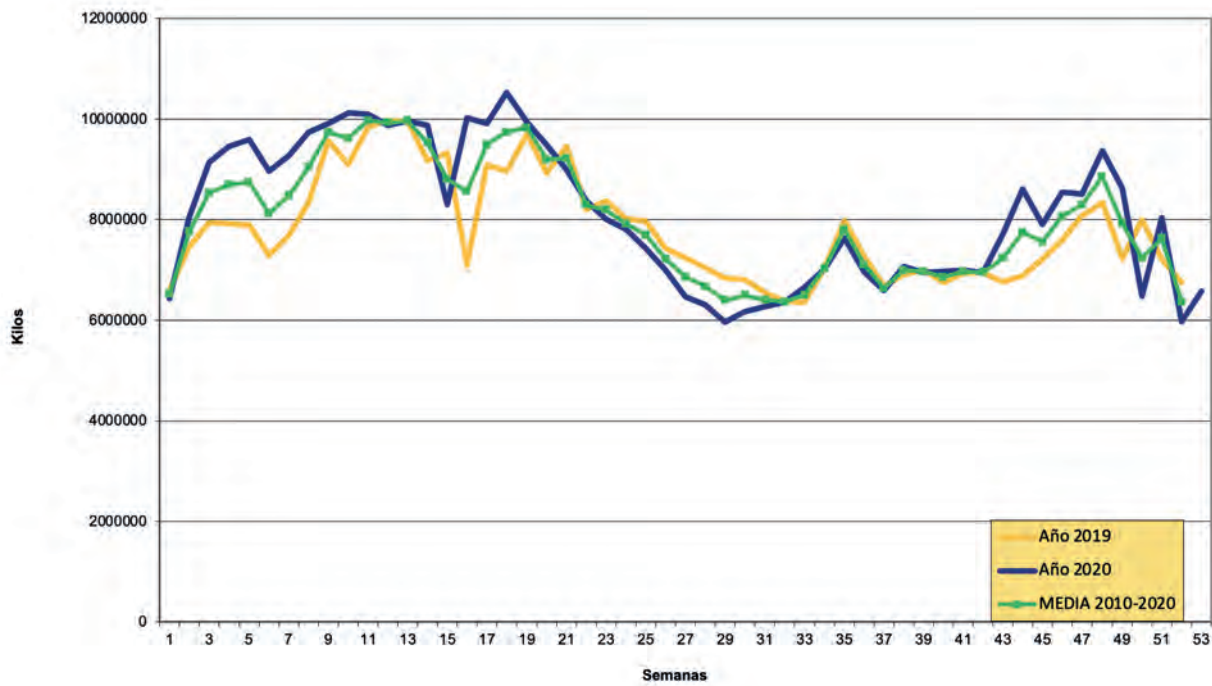

COMPARATIVA DE KILOGRAMOS POR AÑOS

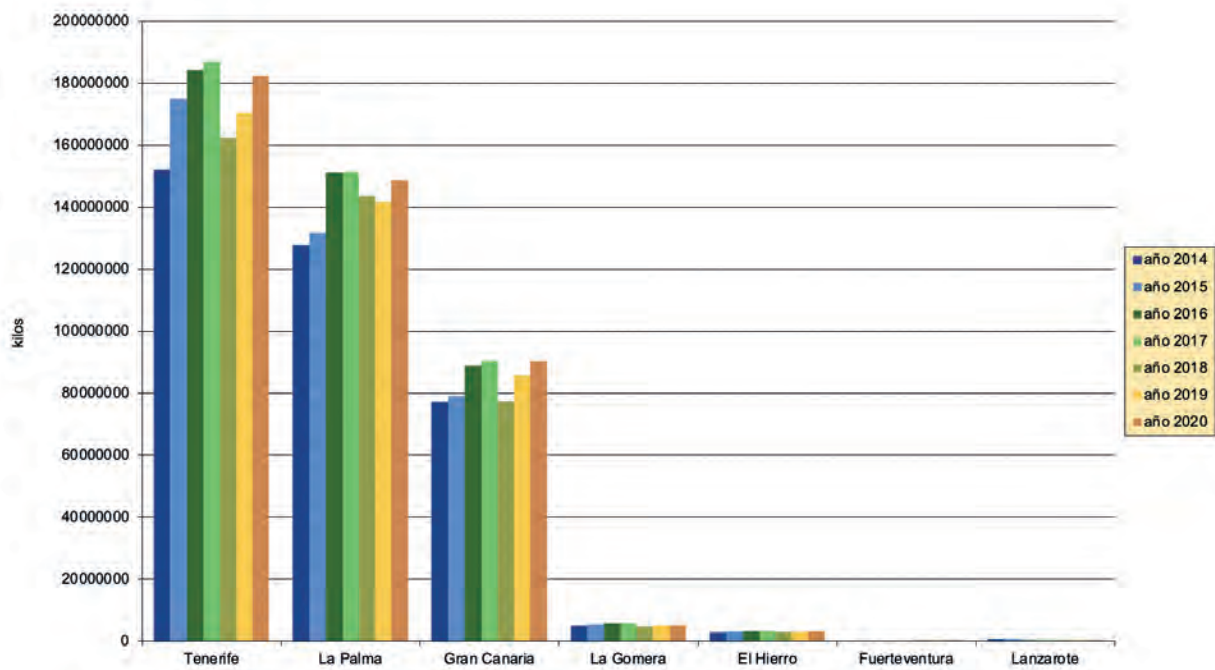

Datos de producción amparada por Plátano de Canarias IGP.
Datos suministrados por las Organizaciones de Productores de Plátanos de
Canarias.
Estadísticas realizadas por ASPROCAN.
Islas Canarias 2020.



Órgano de gestión Plátano de Canarias IGP

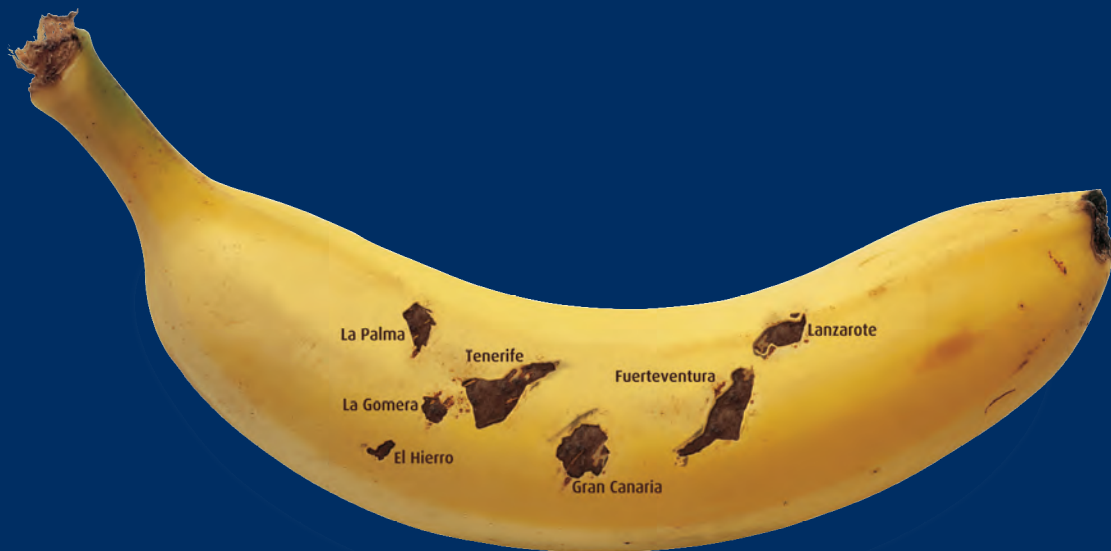

platanodecanarias.es | igpplatanodecanarias.es | asprocan@platanodecanarias.es

Paseo Milicias de Garachico, nº1 - Edificio Hamilton - 7º piso, oficina 78 - 38002 Santa Cruz de Tenerife
Teléfonos: 922 535 142 / 44 / 46 ; asprocan@platanodecanarias.es